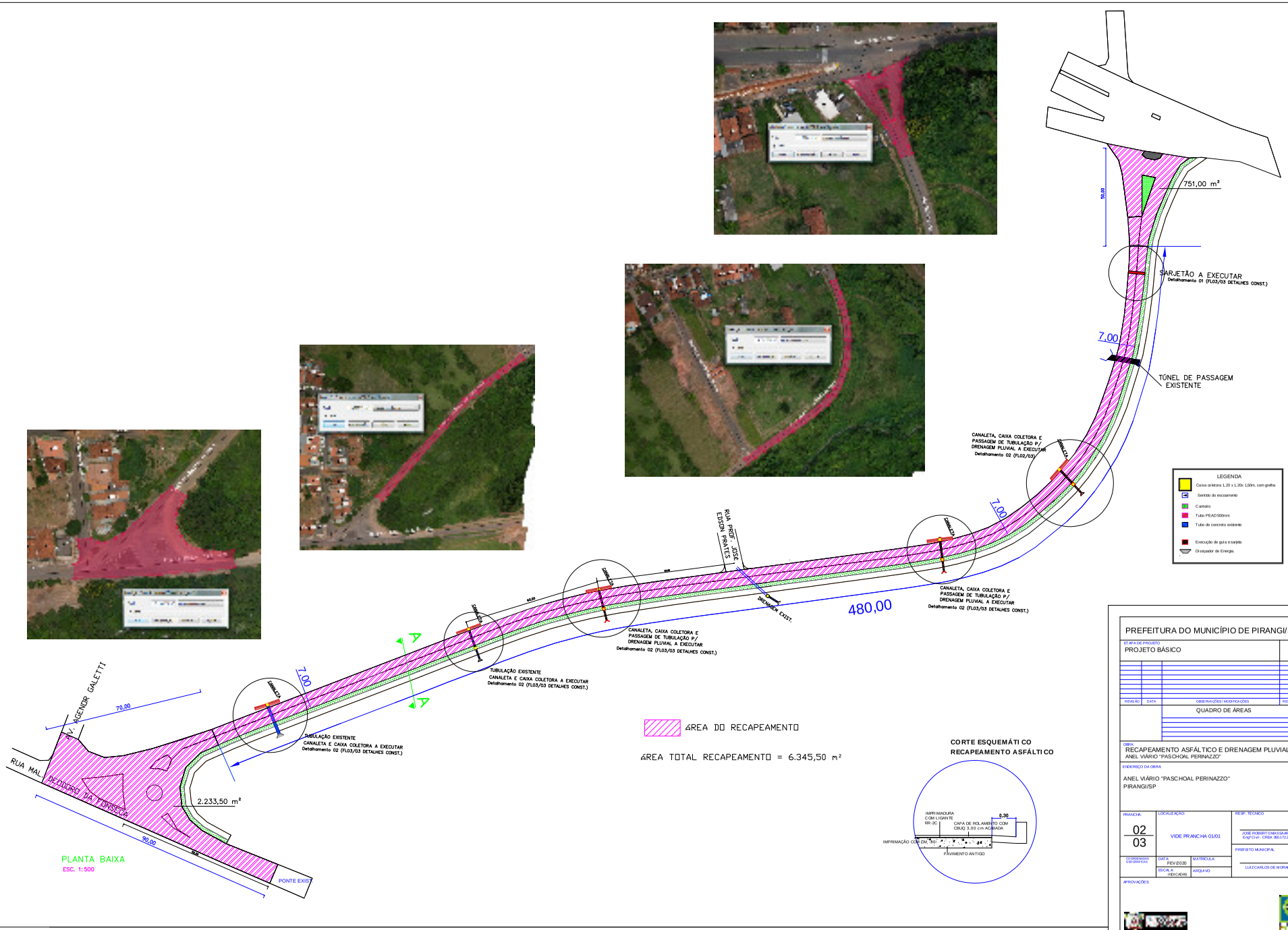
751,00 m²
50,00
SARJETÃO A EXECUTAR
Detalhamento 01 (FL03/03 DETALHES CONST.)
7,00
TÚNEL DE PASSAGEM EXISTENTE
CANALETA, CAIXA COLETORA E PASSAGEM DE TUBULAÇÃO P/ DRENAGEM PLUVIAL A EXECUTAR
Detalhamento 02 (FL02/03)
CANALETA
LEGENDA
Caixa coletora 1,20 x 1,20x 1,50m, com grelha
Sentido do escoamento
Canteiro
Tubo PEAD 500mm
Tubo de concreto existente
Execução de guia e sarjeta
Dissipador de Energia.
RUA PROF. JOSÉ EDSON PRATES
480,00
CANALETA, CAIXA COLETORA E PASSAGEM DE TUBULAÇÃO P/ DRENAGEM PLUVIAL A EXECUTAR
Detalhamento 02 (FL03/03 DETALHES CONST.)
TUBULAÇÃO EXISTENTE
CANALETA E CAIXA COLETORA A EXECUTAR
Detalhamento 02 (FL03/03 DETALHES CONST.)
TUBULAÇÃO EXISTENTE
CANALETA E CAIXA COLETORA A EXECUTAR
Detalhamento 02 (FL03/03 DETALHES CONST.)
ÁREA DO RECAPEAMENTO
ÁREA TOTAL RECAPEAMENTO = 6.345,50 m²
CORTE ESQUEMÁTICO
RECAPEAMENTO ASFÁLTICO
IMPRIMADURA COM LIGANTE RR-2C
CAPA DE ROLAMENTO COM CBUQ 3,00 cm ACABADA
IMPRIMAÇÃO COM EM 3,00
PAVIMENTO ANTIGO
AV. AGENOR GALETTI
70,00
RUA MAL. DEODORO DA FONSECA
2.233,50 m²
90,00
PONTE EXIST.
PLANTA BAIXA
ESC. 1:500
PREFEITURA DO MUNICÍPIO DE PIRANGI/SP
ETAPA DE PROJETO
PROJETO BÁSICO
URE
REVISÃO
DATA
OBSERVAÇÕES / MODIFICAÇÕES
RESPONSÁV
QUADRO DE ÁREAS
OBRA
RECAPEAMENTO ASFÁLTICO E DRENAGEM PLUVIAL
ANEL VIÁRIO "PASCHOAL PERINAZZO"
ENDEREÇO DA OBRA
ANEL VIÁRIO "PASCHOAL PERINAZZO"
PIRANGI/SP
PRANCHA:
02
03
LOCALIZAÇÃO
VIDE PRANCHA 01/01
RESP. TÉCNICO
JOSÉ ROBERTO MASSAROPPE
Eng°Civil - CREA: 060172/0RHI
COORDENADAS GEOGRÁFICAS
DATA
FEV/2020
MATRÍCULA:
ESCALA
1:500/2D/A3
ARQUIVO:
PREFEITO MUNICIPAL
LUIZ CARLOS DE MORAES
APROVAÇÕES